

Dokumentacija za brzi početak korištenje eRačuna kroz softCRM aplikaciju

Srpanj, 2019.

- 1) Uključili smo Vam potrebne postavke za početak slanja eRačuna iz softCRM aplikacije. Odjaviti se i ponovno prijaviti u aplikaciju, a kako bi se postavke primijenile.

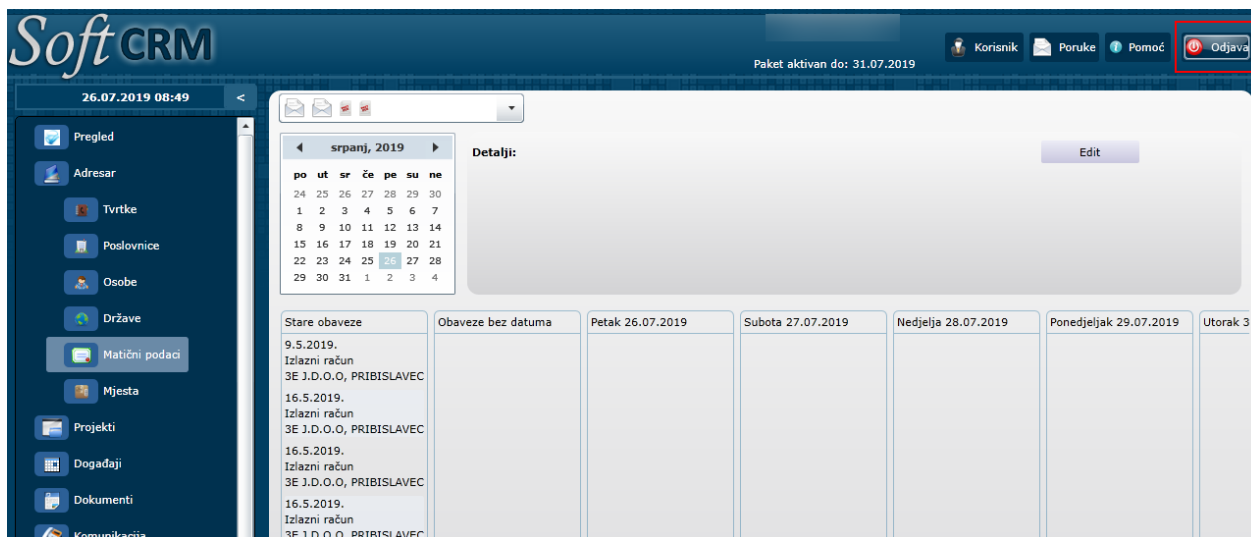

Slika 1. Odjava iz aplikacije

2) Sljedeći korak je da u modul **Adresar - Matični podaci – tab eRačun** popunite polja

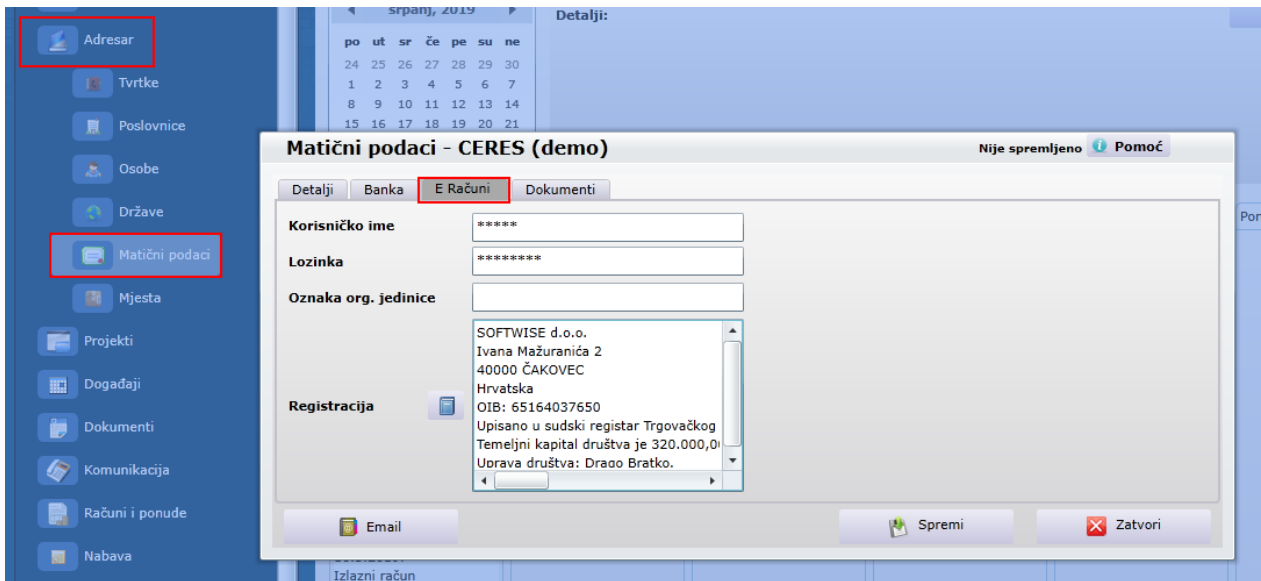

Slika 2. Popunjavanje matičnih podataka za eRačun

Korisničko ime: (informaciju dostavlja moj eRačun – korisničko ime sadži 5 znamenki koje se sastoje od brojeva)

Lozinka: (informaciju dostavlja moj eRačun – lozinka sadži 8 znamenki koje su kombinacija brojeva i slova)

Upišete u polje **Registracija** podatke Vaše tvrtke kao što je to na primjeru *Softwise d.o.o.*:

- Naziv tvrtke (npr: *Softwise d.o.o.*)
- Ulica i broj (npr: *Ivana Mažuranića 2*)
- Poštanski broj, mjesto (npr: *40000 Čakovec*)
- Država (npr: *Hrvatska*)
- OIB (npr: *65164037650*)
- Sud (npr: *Upisano u sudski registar Trgovačkog suda u Varaždinu pod brojem: Tt-00/658-2 i Tt-04/509-3 s matičnim brojem subjekta MBS: 070056791.*)
- Temeljni kapital (npr: *Temeljni kapital društva je 320.000,00 kn.*)
- Uprava (npr: *Uprava društva: Drago Bratko.*)

3) U modulu **Adresar – Države**

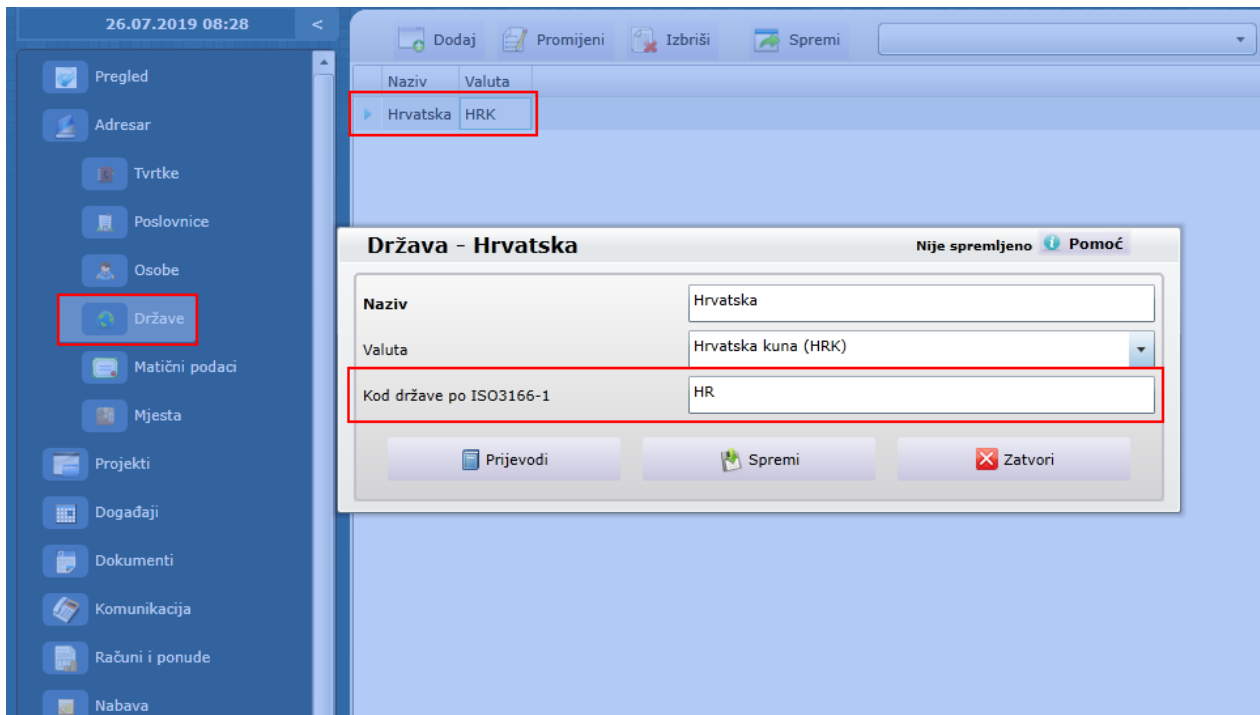

Slika 3. Popunjavanje kod države po ISO3166-1 normi

Upišite kodove države po ISO3166-1 za one zemlje iz koje i u koje će se slati eRačune

- Hrvatska kod – **HR**

- Slovenija kod – **SL**

...

Izvor kodova država po ISO3166-1: https://hr.wikipedia.org/wiki/ISO_3166-1

Napomena: ako kasnije unosite novu državu ili imate potrebu za slanjem eRačuna prema novoj državi, važno je da se unese njezin kod.

4) U modulu Računi i ponude – Način plaćanja – Transakcijski račun

Naziv	Vrsta
Ček	C - ček
Gotovina	G - gotovina
Kartice	K - kartice
Ostalo	O - ostalo
Transakcijski račun	T - transakcijski račun

Naziv	Transakcijski račun
Vrsta	T - transakcijski račun
Kod plaćanja po UN/ECE 4461	42

Prijevi Spremi Zatvori

Slika 4. Kod Transakcijskog plaćanja po UN/ECE 4461 normi

Upišite kod po UN/ECE 4461 za Transakcijski način plaćanja, a kod za navedenu vrstu plaćanja je – 42.

5) U modulu **Proizvodi - Jedinice mjere**

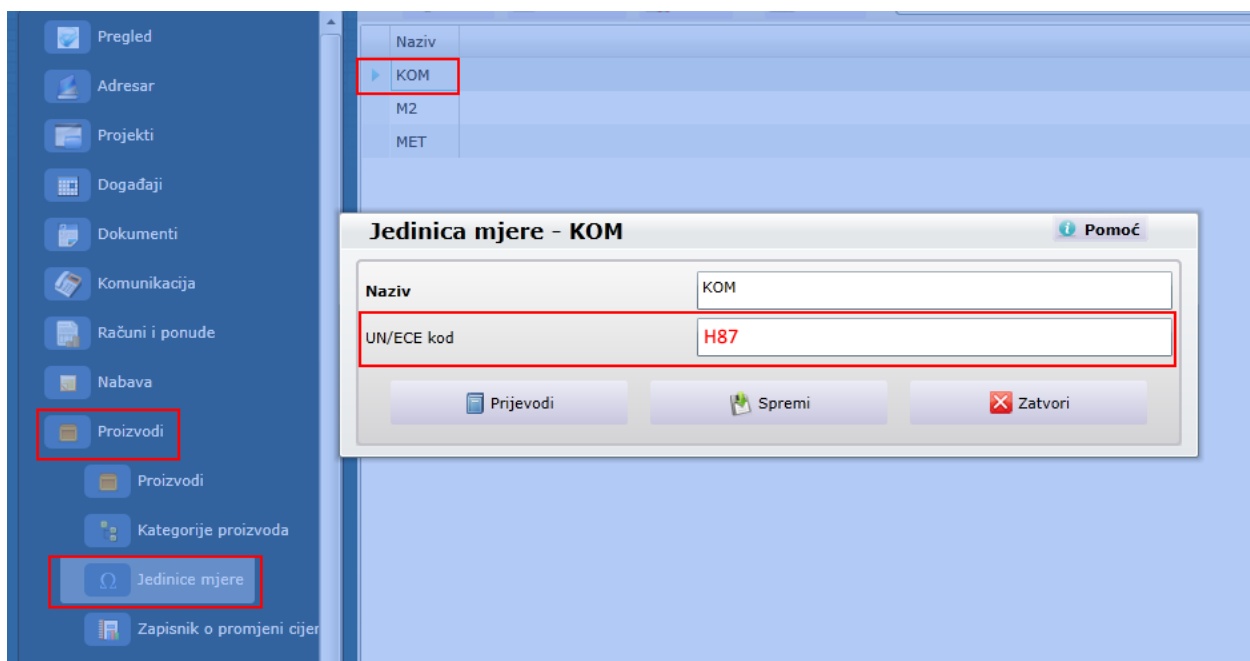

Slika 5. UN/ECE kod za mjerne jedinice

Potrebno je popuniti sve UN/ECE kodove za one mjerne jedinice koje će se koristiti prilikom slanja eRačuna. U nastavku se nalazi popis najčešće korištenih mjernih jedinica:

Kod za komad – **H87**

Kod za komplet – **SET**

Kod za metar kvadratni – **MTK**

Kod za metar – **MTR**

Kod za set – **SET**

Kod za ploča – **BD**

Kod za dan – **DAY**

Kod za sat – **HUR**

Kod za kilogram – **KGM**

Kod za kilometar – **KTM**

Kod za kolut – **RO**

Kod za kutija – **BB**

Kod za litra – **LTR**

Kod za par – **MTR**

Kod za vreća – **BG**

Kod za godina – **ANN**

Kod za mjesec – **MON**

Napomena: ako kasnije unosite nove jedinice mjere koje će se koristiti na stavkama eRačuna važno je da se unesu njihovi kodovi.

6) U modulu Računi i ponude – Banka

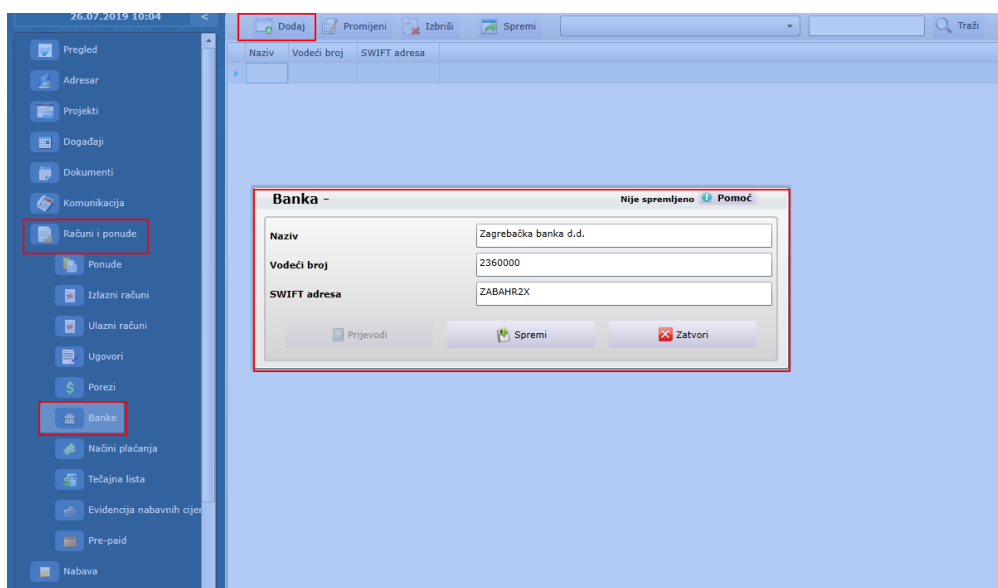

Slika 6. Unos podataka o banci Vašeg žiro-računa

Potrebno je upisati osnovne podatke banke u kojoj imate otvoreni žiro-račun.

VODEĆI BROJEVI BANAKA

NAZIV BANKE	VODEĆI BROJ BANKE	SWIFT ADRESA (BIC)
BANKA KOVANICA d.d. Varaždin	4133006	SKOV HR 22
BANKA SPLITSKO-DALMATINSKA d.d. Split	4109006	DALM HR 22
BKS Bank d.d. Rijeka	2488001	BFKK HR 22
CROATIA BANKA d.d. Zagreb	2485003	CROA HR 2X
ERSTE & STEIERMÄRKISCHE BANK d.d. Rijeka	2402006	ESBC HR 22
HRVATSKA BANKA ZA OBNOVU I RAZVITAK Zagreb	2493003	HKBO HR 2X
HRVATSKA NARODNA BANKA	1001005	NBHR HR 2D
HRVATSKA POŠTANSKA BANKA d.d. Zagreb	2390001	HPBZ HR 2X
HYPO ALPE-ADRIA-BANK d.d. Zagreb	2500009	HAAB HR 22
IMEX BANKA d.d. Split	2492008	IMXX HR 22
ISTARSKA KREDITNA BANKA UMAG d.d. Umag	2380006	ISKB HR 2X
JADRANSKA BANKA d.d. Šibenik	2411006	JADR HR 2X
KARLOVAČKA BANKA d.d. Karlovac	2400008	KALC HR 2X
KENTBANK d.d. Zagreb	4124003	KENB HR 22
KREDITNA BANKA ZAGREB d.d. Zagreb	2481000	KREZ HR 2X
OTP BANKA HRVATSKA d.d. Zadar	2407000	OTPV HR 2X
PARTNER BANKA d.d. Zagreb	2408002	PAZG HR 2X
PODRAVSKA BANKA d.d. Koprivnica	2386002	PDKC HR 2X
PRIMORSKA BANKA d.d. Rijeka	4132003	SPRM HR 22
PRIVREDNA BANKA ZAGREB d.d. Zagreb	2340009	PBZG HR 2X
RAIFFEISENBANK AUSTRIA d.d. Zagreb	2484008	RZBH HR 2X
SAMOBORSKA BANKA d.d. Samobor	2403009	SMBR HR 22
SBERBANK d.d. Zagreb	2503007	VBCR HR 22
SLATINSKA BANKA d.d. Slatina	2412009	SBSL HR 2X
SOCIETE GENERALE - SPLITSKA BANKA d.d. Split	2330003	SOGE HR 22
ŠTEDBANKA d.d. Zagreb	2483005	STED HR 22
TESLA ŠTEDNA BANKA d.d. Zagreb	6717002	ASBZ HR 22
VABA d.d. banka Varaždin	2489004	VBVZ HR 22
VENETO BANKA d.d. Zagreb	2381009	CCBZ HR 2X
ZAGREBAČKA BANKA d.d. Zagreb	2360000	ZABA HR 2X

- 7) Nakon evidencije informacija o banci, u modulu Adresar – Matični podaci – tab Banka u stupac žiro-račun potrebno je upisati **IBAN** (u IBAN formatu) Vašeg računa tvrtke.

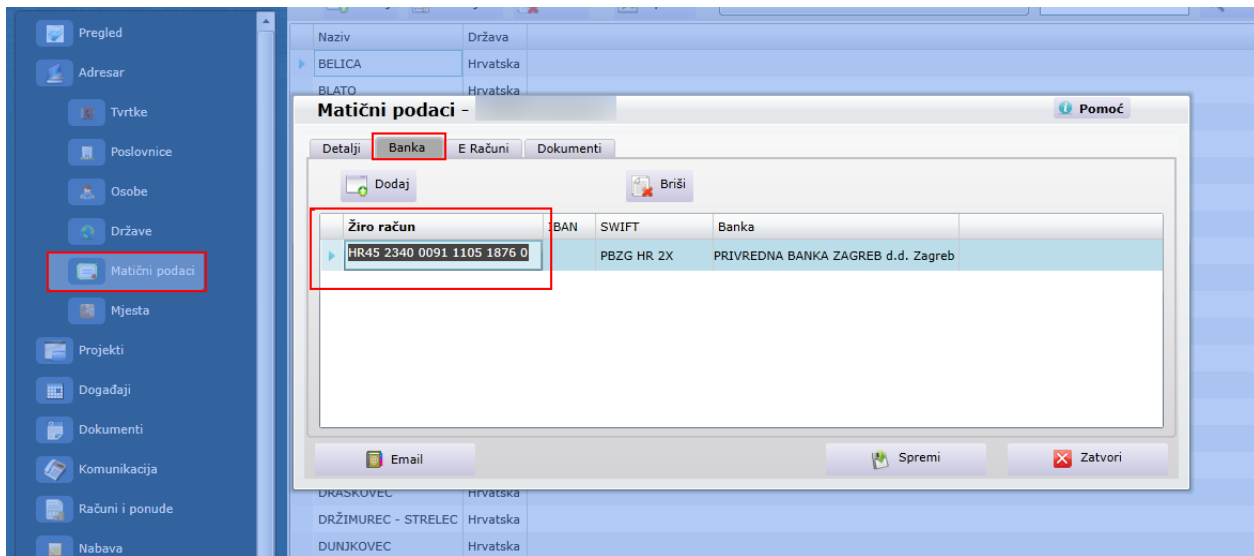

Slika 7. Evidentiranje IBAN-a na matičnim podacima

- 8) Po uspješnom popunjavanju potrebnih postavki za slanje eRačuna, preostaje još da se provjere i ažuriraju podaci o naručitelju/kupcu. Kroz prečec opciju na izlaznim računu možete otvoriti detalje naručitelja/kupca i provjeriti jesu li upisani ispravan **OIB** i **email adresa** za primanje eRačuna, uz navedeno važno je da su uneseni i ispravni podaci o nazivu i adresi.

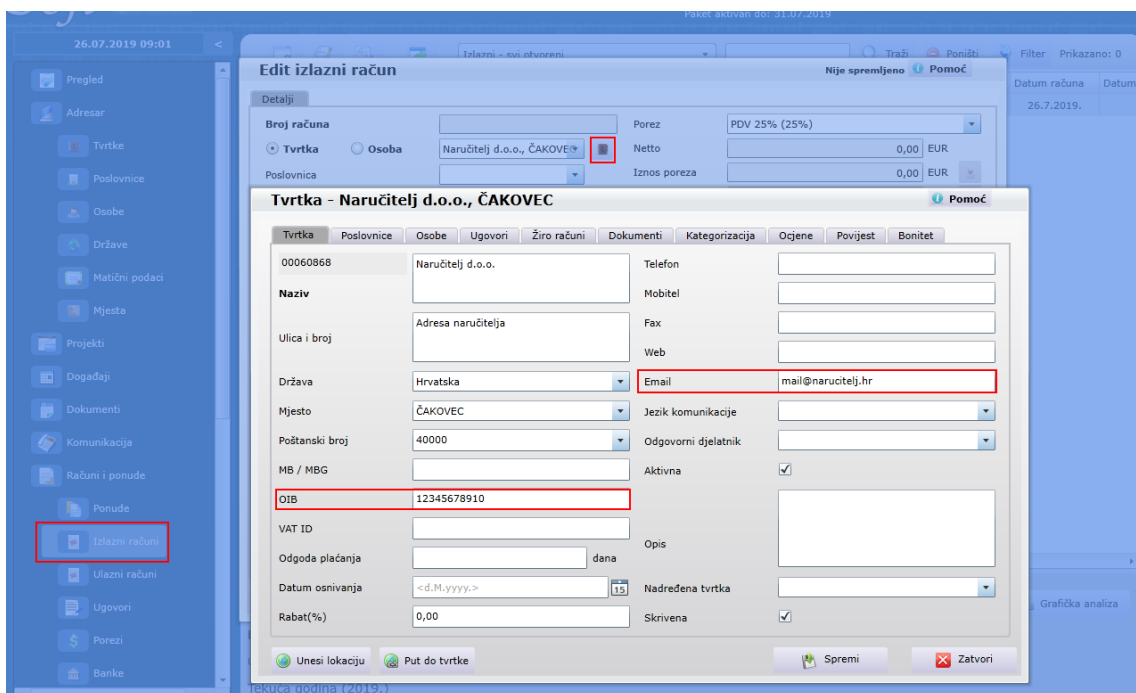

Slika 8. Provjera Ispravnog OIB-a i eMail-a naručitelja

Uobičajeno kao i do sad kreirate novi račun i popunjavate sljedeće informacije:

- Kupac, Datum valute, Valuta, Blagajna, Porez, Žiro račun, Način plaćanja i stavke.

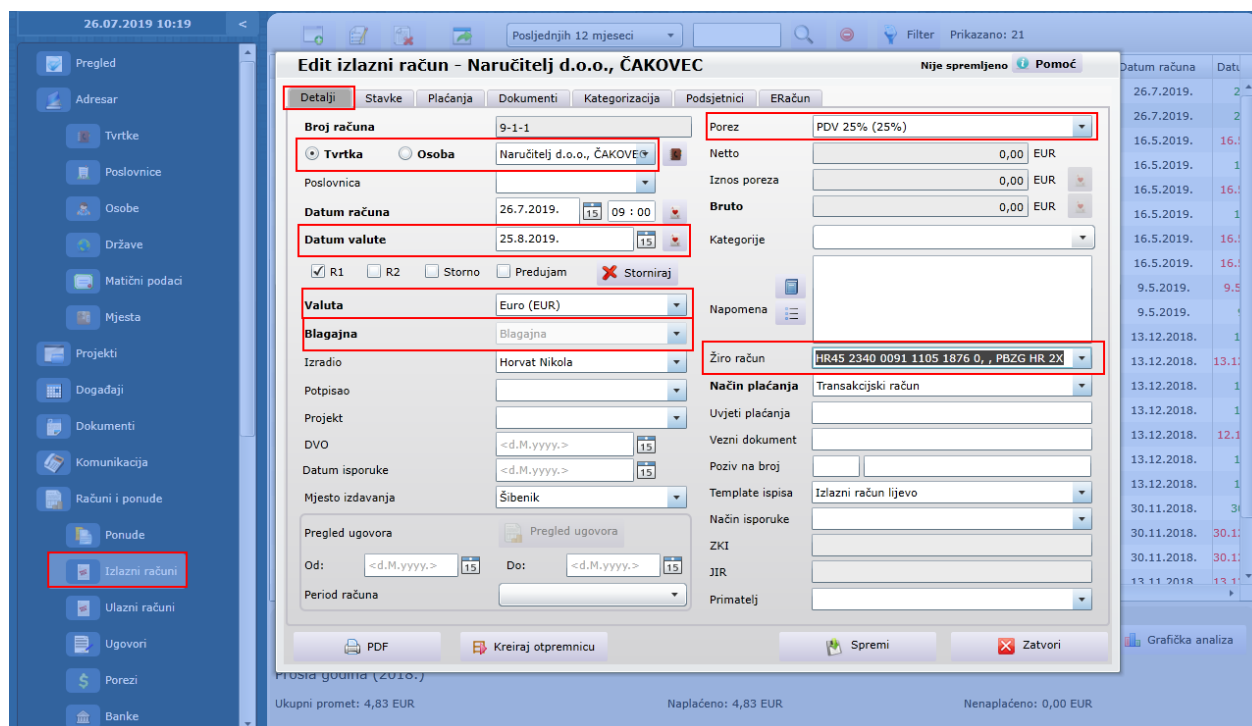

Slika 9. Obvezni elementi računa

Kad ste završili sa izradom računa na **tabu eRačun** odaberete gumb **Pošalji**.

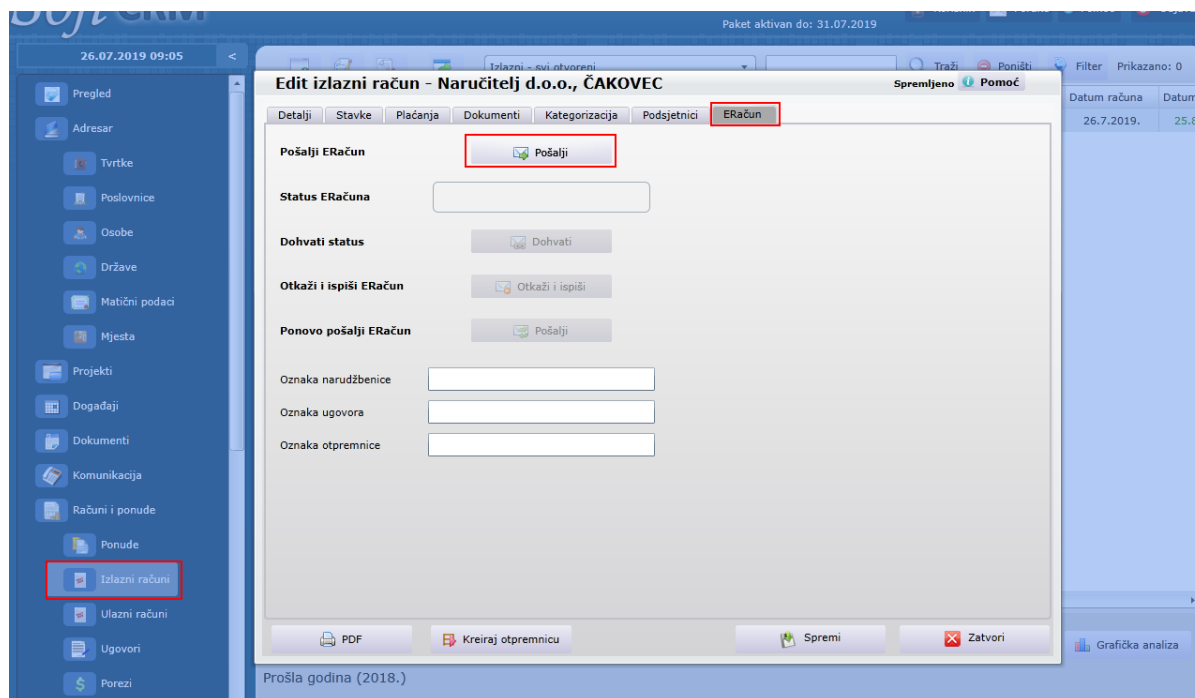

Slika 10. Slanje eRačuna

Ako su sve postavke ispravno unesene, eRačun će biti uspješno poslan i bit će Vam vidljiva obavijest: „eRačun uspješno poslan.“.

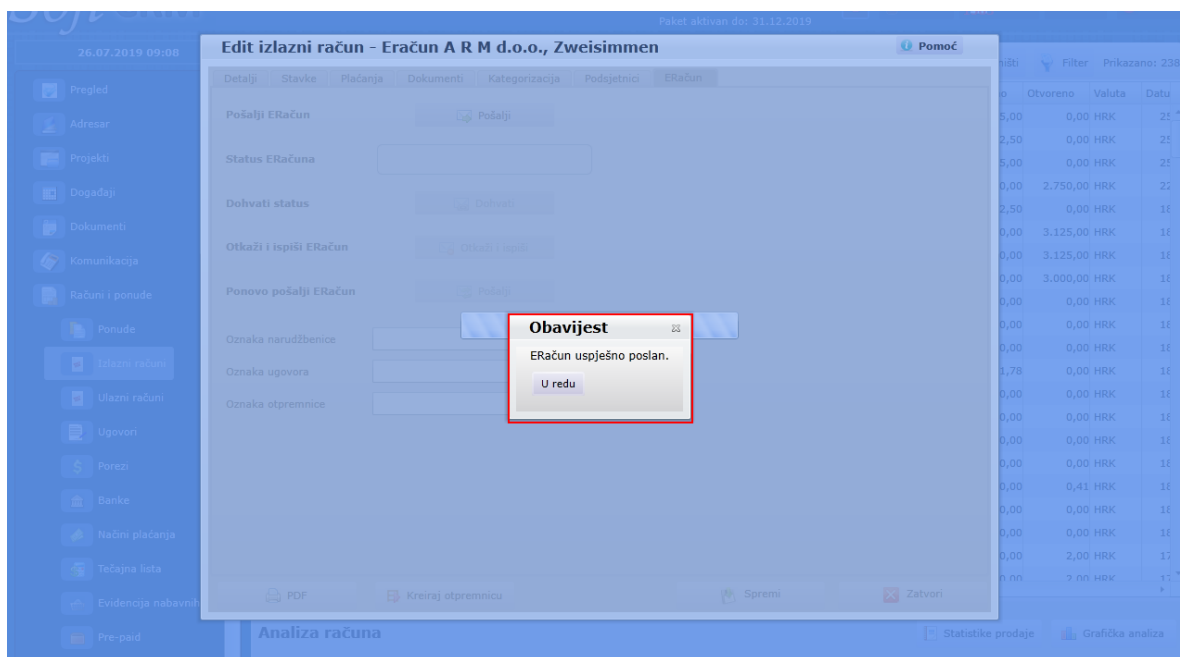

Slika 11. eRačun uspješno poslan

Za svaki uspješno poslani eRačun možete pratiti status kroz opciju **Dohvati status**. Funkcija dohvata statusa eRačuna je povratna informacija u kojoj fazi se nalazi poslani eRačuna prema naručitelju (mogući statusi su: U pripremi, Potpisano, Poslan, Dostavljen, Ispisan, Neuspjelo).

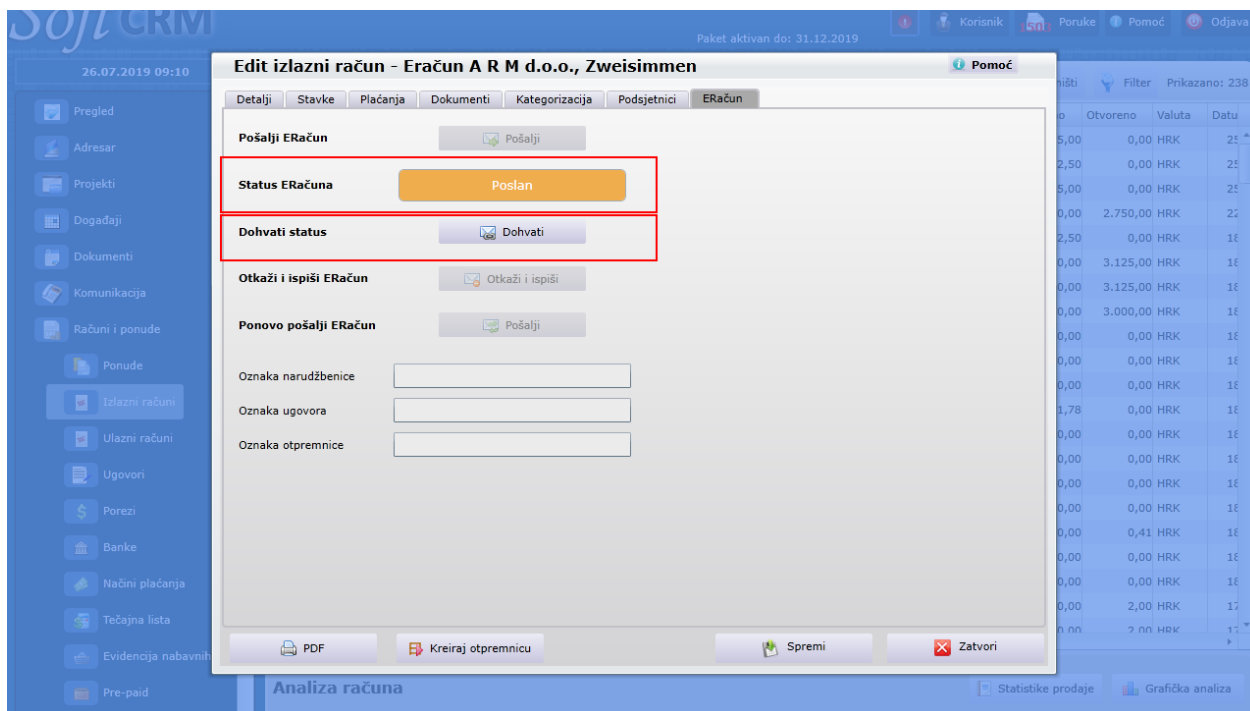

Slika 12. Praćenje statusa eRačuna